国内利用航空運送事業取扱実績（重量）
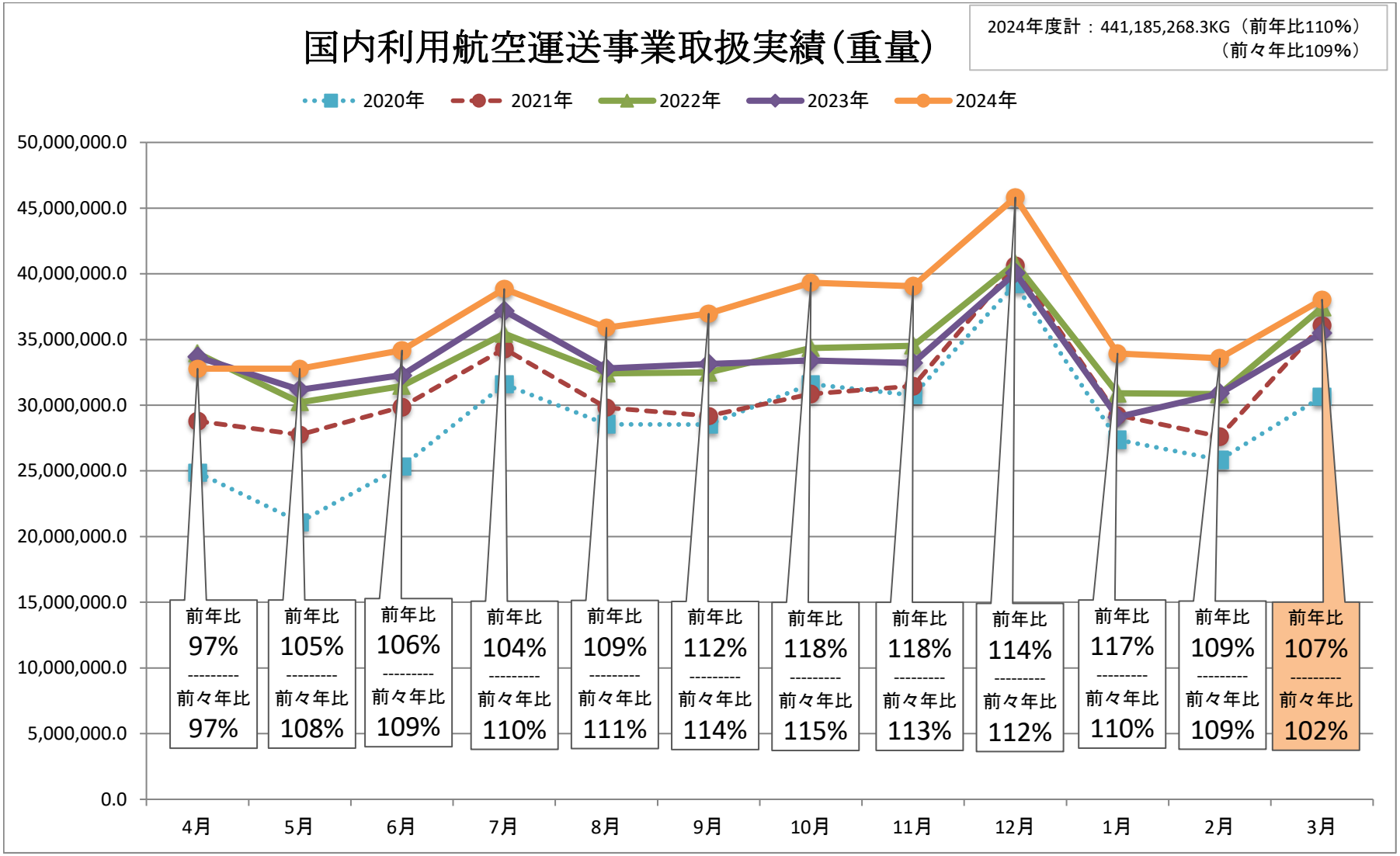
2024年度計：441,185,268.3KG（前年比110%）
（前々年比109%）